

Estrutura societária

simplificada

**MOVER
S.A.**

**Camargo Corrêa
Construções e
Participações**
100%

**Construções e Comércio
Camargo Corrêa**
100%

**Camargo Corrêa
Infra**
100%

**Sucursal
Colombia**
100%



Estrutura Organizacional

Camargo Corrêa Infra

Governança inspirada nas empresas referências na **bolsa brasileira**

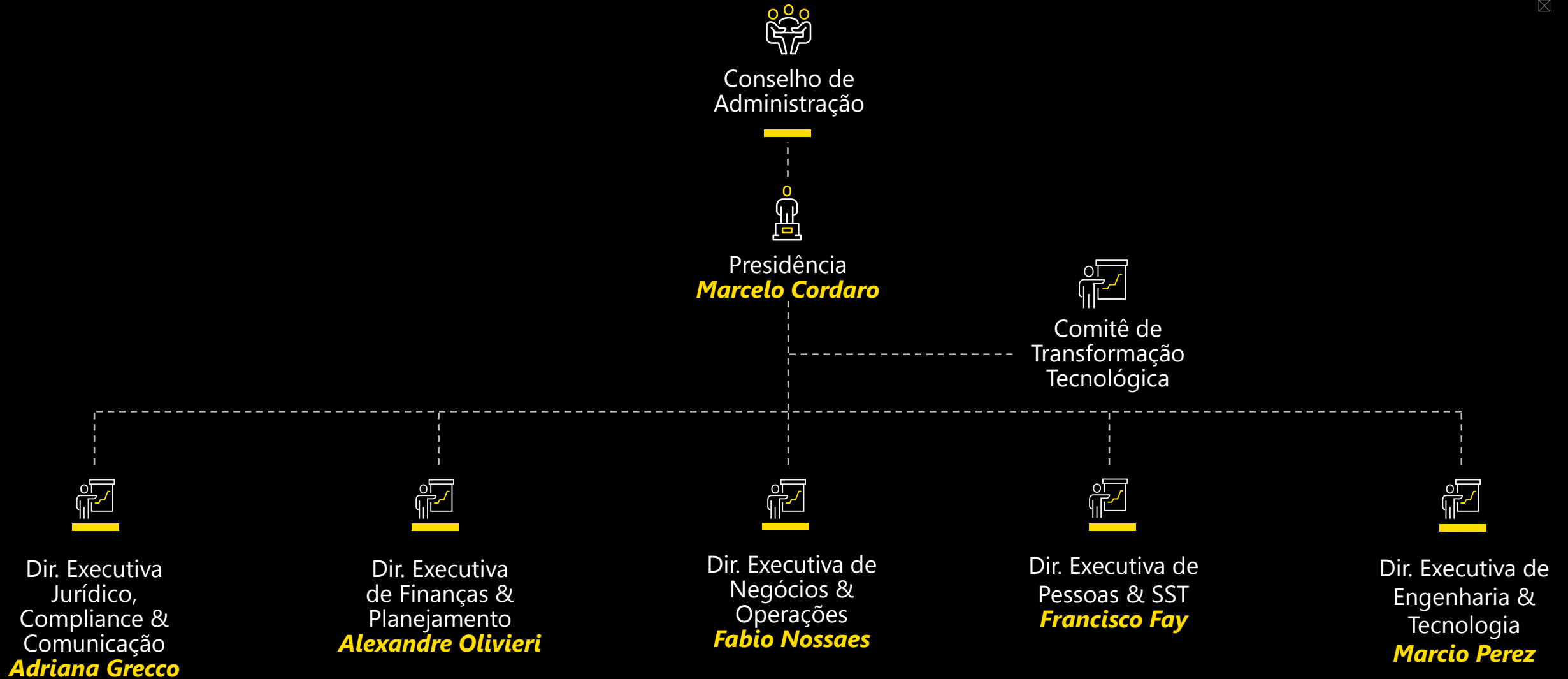

Marcelo Cordaro

**Presidente e Presidente
do Conselho de
Administração**

Como consultor empresarial e executivo exerceu posições na McKinsey, Booz Allen e Braskem, de 1996 a 2008. Foi presidente das operações da América Latina, VP executivo e membro do Comitê Executivo Global da Pöyry Plc, entre 2008 e 2017.



Adriana Grecco

**Diretora Executiva
Jurídico, Compliance &
Comunicação**

Mais de 20 anos de experiência em diversas áreas do direito empresarial, contratos, compliance antitruste, integridade, direito do consumidor, assuntos governamentais, propriedade intelectual e regulatória em empresas como BCP/Claro, ABB, Mercedes-Benz e General Motors.



Alexandre Olivieri

**Diretor Executivo
de Finanças &
Planejamento**

Mais de 25 anos de experiências relevantes em diversas áreas de estratégia, operações e financeira, adquiridas em empresas como McKinsey & Company, Braskem, Coca-Cola FEMSA, Hypermarcas, ELOG Logística, FAST SHOP e NETSHOES.



Estrutura Organizacional
Camargo Corrêa Infra



Fabio Nossaes

**Diretor Executivo de
Negócios & Operações**

Mais de 20 anos de experiência em gestão de projetos, gestão industrial e liderança de negócios, adquiridas em empresas como ABB , Alstom, GE Hydro (China) e GE Grid (América Latina).

Francisco Fay

**Diretor Executivo
de Pessoas & SST**

Tem mais de 20 anos de experiência em empresas multinacionais nas áreas de Operação, Engenharia, Recursos Humanos e Comunicação. Atuou em empresas como Schlumberger, Bauch+Lomb, Poyry e ATOS em diversos países como EUA, França e Argentina.

Marcio Perez

**Diretor Executivo de
Engenharia & Tecnologia**

Possui 30 anos de experiência no setor de Construção Civil, 27 dedicados à Camargo Corrêa e Camargo Corrêa Infra. Atuou nas áreas de Gestão de Custos, Engenharia, Planejamento, Qualidade, Socioambiental, Mobilização de Obras, Gestão da Frota de Equipamentos, Propostas de Novos Negócios, Inovação, Lean Construction, Sistema de Gestão e Tecnologia da Informação.



Estrutura Organizacional

Camargo Corrêa Infra

